Huit ans après : la « printanisation » de l’Algérie

Par Ahmed Bensaada

4 avril 2019

Version française

Version arabe

Le Maroc à la présidence du CDH: dernier clou dans le cercueil des droits de

Le Maroc à la présidence du Conseil des droits de l'Homme: est-ce une farce?

Le Maroc à la présidence des parlementaires algériens

La printanisation de l'hégémon

Le Maroc à la présidence de l'état sioniste

La Mauritanie

[illegible]

“[illegible] ...[illegible]”

[illegible]

Éditions Delga

[illegible]

[illegible] globale, fin de partie?

[illegible] Emmanuel

[illegible] démocratie selon Trump, Obama et Bush

[illegible] de pourri au Parlement européen

Kabylie Ben, journaliste "auto-autoproclamé" du Hirak

Kabylie Ben, les "khabardjia"

Version arabe

Pas de diplomates comme vous, la France n'a pas besoin de l'Algérie

[illegible] :[illegible] ![illegible]

Affaire Radio M; saltimbanques et guerre de quatrième génération

Par Ahmed Bensaada

5 janvier 2023

Version arabe

[□□□□□□ □□□□□ □□□□□ □□□□□□□□□ :M □□□□□ □□□□](#)□□

Version anglaise

Radio M Affair: Acrobats And Fourth Generation Warfare

À propos de Yasmina Khadra

Interview "L'Immersive" (Vidéo)

Avec Ahmed Bensaada

8 août 2022

Camus, Yasmina et les autres

À propos de Yasmina Khadra

Partie 2: "Une caravane nommée Camus"

Vidéo

Par Ahmed Bensaada

2 août 2022

À propos de Yasmina Khadra

Partie 1: "Comme une odeur de jasmin dans la Villa des Oliviers"

Vidéo

Par Ahmed Bensaada

24 juillet 2022

Ma vidéo expliquée par un article de Kaddour Naimi

Ahmed Bensaada à "La Sentinelle": "La cohésion nationale est indispensable"

Interview

Par Ahmed Bensaada

28 juillet 2022

Les Fake News, outils des guerres hybrides

Interview Radio Algérie Internationale

Avec Ahmed Bensaada

27 juillet 2022

La Chine et la Russie sans œ illères

Live "Jazair Hope" (Vidéo)

Avec Ahmed Bensaada

22 juillet 2022

La FIFA contre la révolution algérienne

Par Ahmed Bensaada

4 juillet 2022

Colons, colloque et colonisés

Par Ahmed Bensaada

26 juin 2022

Mediapart et ses gros ciseaux

Par Ahmed Bensaada

15 juin 2022

Version arabe

□□□□□□□ □□□□□□□□□□□□□ "□□□□□□□□□□"

Version espagnole

Mediapart y sus grandes tijeras

Requiem pour Shirine

Par Ahmed Bensaada

14 mai 2022

Version espagnole

Réquiem por Shirine

Version arabe

□□□□□ □□□□ □□□□

Version anglaise

Requiem for Shirine

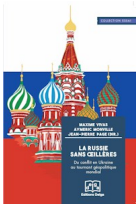

La Russie sans œillères

Ouvrage collectif

Disponible maintenant

Éditions Delga

Version espagnole

[Soros y " Le Quotidien d'Oran"](#)

Version anglaise

[Soros and "Le Quotidien d'Oran"](#)

Sanctions sportives contre la Russie

[Lorsque la FIFA collaborait avec les dictatures militaires](#)

Par Ahmed Bensaada 30 mars 2022

V ersion arabe

□□□□□ □□ □□□□□□□□□ □□□□□□□□

□□□□□ □□□□ □□□□□□□□□ □□□□□□□□□□□□□□□ □□ □□□□□□□ □□□□□□□□

Émission politique de TV-ADP

La vie autrement

Avec Éric Montana et Nina Singer

Invité: Ahmed Bensaada

27 mars 2022

Guerre Russie-Ukraine: Quid de la liberté d'expression?

Émission Radio Alger Chaîne 3 6 mars 2022

Alors, expliquez-nous: le sport c'est politique ou non?

1er mars 2022

Version anglaise

So Explain To Us: Is Sport Political Or Not ?

Guerre Russie-Ukraine: Quelles sont les causes?

Émission Radio Algérie Internationale 24 février 2022

Biden et l'exportation de la démocratie

Par Ahmed Bensaada 20 février 2022

الأخبار

«صندوق الديموقراطية» الاميركي... لعبة تغيير الانظمة
«صندوق» بدل «الوكالة»: NED الوجه الآخر لـ CIA

Al Akhbar

19 février 2022

Biden et le Hirak frelaté de Montréal

Par Ahmed Bensaada 15 février 2022

V ersion arabe

[□□□□□□□□□ □□□□□ □□□□□□" □□□□□□□□ "]

Version espagnole

Biden y el Hirak adultero de Montreal

Version anglaise

Biden and the Adulterated□ Hirak of Montreal

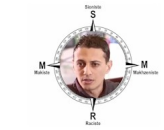

Les pathologies cardinales d'un "kharikhaturiste" nommé Aïnouche

Par Ahmed Bensaada 21 janvier 2022

Pourquoi le Maroc collabore-t-il avec Israël ?

Entretien avec Ahmed Bensaada et **Michel Collon**

Investig'Action, mardi 11 janvier 2022

Sale temps pour le Tartour de Tunis

Par Ahmed Bensaada 28 décembre 2021

Version espagnole

Malas tiempos para el Tartour de Tunez

Version italienne

Mala tempora per il Tartour di Tunisi

Version anglaise

Bad Times for The Tartour of Tunis

Ali Bensaad décroche le "Zelig d'or"

Par Boualem Snaoui 22 décembre 2021

Les guerres de 4e génération (G4G)

Émission Radio Alger Chaîne 3 19 décembre 2021

Supplément à un pourvoi en justice

Le texte à trou des Zelig-Mouffok, néo-hirakistes honteux

Par Abdellali Merdaci 7 décembre 2021

Aie, maman! Zelig Omar est fâché!

Par Ahmed Bensaada 25 novembre 2021

Ahmed Bensaada et les "dommages collatéraux"

Les songes d'une nuit d'automne d'Omar Zelig-Chaulet

Par Abdellali Merdaci 21 novembre 2021

[Algérie: les tribulations tartarinesques de Marie-George Buffet]

Le rôle des syndicats dans le "regime change"

Par Ahmed Bensaada 17 novembre 2021

Version arabe

[□□□□□□□□ □□□□□□□□□□□□ □□□□□□ ج□□□ □□□□ □□□□□□□□ :□□□□□□□□□]

□□□□□□□□□ □□□" □□ " □□□□□□□ □□□□□□

[À propos des Zelig-Mouffok, copains du barbouze]

Par Ahmed Bensaada 13 novembre 2021

A. Aroua et M. Dhina, des "pacifistes" de Suisse , vs A. Bensaada le "complotiste contre-révolutionnaire"

Par Amar Djerrad 28 octobre 2021

Version anglaise

A. Aroua and M. Dhina, "Pacifists" from Switzerland , Vs A. Bensaada "Counter-Revolutionary Conspiracist"

Version française

Le Roi Macron et ses bouffons

Par Ahmed Bensaada 11 octobre 2021

Version espagnole

El Rey Macron y sus bufones

Version italienne

Re Macron e i suoi giullari

Ma réponse à une (autre) caricature de Dilem

Par Ahmed Bensaada 8 octobre 2021

Version française

Algérie: Les déclarations de Macron sur l'Algérie sont "extrêmement belliqueuses"

Par Ahmed Bensaada source Chaîne 3 5 octobre 2021

V ersion arabe

□□□□□□ □□□□□□□□ □□□□□□□□ □□□ □□□□□□ □□□□□□□□

V ersion espagnole

Las declaraciones de Macron sobre Argelia son "extremadamente belicosas"

Version française

Algérie: le MAK et ses caricaturistes

Par Ahmed Bensaada 21 septembre 2021

V ersion arabe **“ □□□ “ □□□ □□□□ :□□□□□□□□ □□□□□□□□□□□□□□□**

Ma réponse à une caricature de Dilem

P **ar** Ahmed Bensaada 14 septembre 2021

GRAPHIKA & État profond US : "Soft power et guerre de 4e géné
Signalement par le Général Dominique #DELAWARDE

31 août 2021

Jazair Hope

Dimanche 29 août 2021

LIVE avec Ahmed Bensaada

Graphika et Rachad

ou

« *Comment Rachad travaille avec la dawla 3askaria*

[Revue de la Lucroix "La Chine sans œillères"](#)

[Compte rendu de l'APS sur la Conférence de Presse du Conseil de Wilaya d'Alger, Algérie](#)

[Le rapport Graphika cherche à créer "une agitation malsaine" en Algérie](#)

[#Je_suis_Djamel](#)

P ar Ahmed Bensaada

12 août 2021

Version française

Pegasus, RSF et les journalistes "autoproclamés" de Hirak algérien

P ar Ahmed Bensaada

26 juillet 2021

Version italienne

Pegaso, RSF e gli « autoproclamati » giornalisti dell'Hirak algerino

Pa[illegible] livre collectif sur la Chine

26 [illegible] quintessence du "China Bashing"

Version française

Un goujat nommé Boukrouh

[illegible] Boukrouh

[illegible] l'Algérie, à la veille des élections législatives

[illegible] le montant des subventions a doublé en 2020

[Hirak au pays, décidément ?](#)

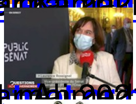

[... doit rester vivant pour que nos futurs décideurs n'oublient pas que le ...](#)

[... ?](#)

Ahmed Bensaada

Version française

[Ces saltimbanques du Hirak qui détestent la cause palestinienne](#)

[Versione italiana](#)

[... dell'Hirak che detestano la causa palestinese](#)

[... les "Dégoûtés", les objectifs sont les mêmes...](#)

[DRS ou machi CIA!](#)

[... de Radio M](#)

[illegible]

4 avril 2021

[... votre bouche, il reste encore un peu de mensonges sur vos lèvres!](#)

Ahmed Bensaada

20 mars 2021 Ik Ihsane El-Kadi insulte le Dr Ahmed Bensaada sur les ondes de Radio M

20 [illegible] 12 [illegible]

[illegible] de propagande de guerre appliqués au discours de Rachad

[illegible] hirakisé" des fanatiques rachado-démocrates algériens!

[illegible] : répressions, partis-pris médiatiques

[illegible] politiques préétablis

Version française

Les saltimbanques du Hirak algérien: le cas Larbi Zouaimia

[illegible] Larbi Zouaimia

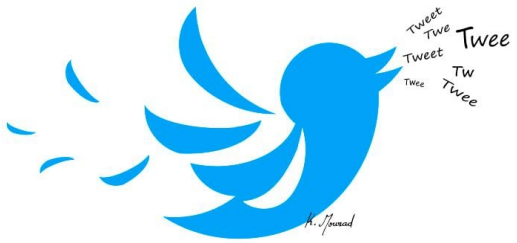

[illegible] Ahmed Bensaada [illegible]

[illegible] Ahmed Bensaada

[illegible] des printemps arabes

[illegible]

[illegible] té la résolution contre l'Algérie

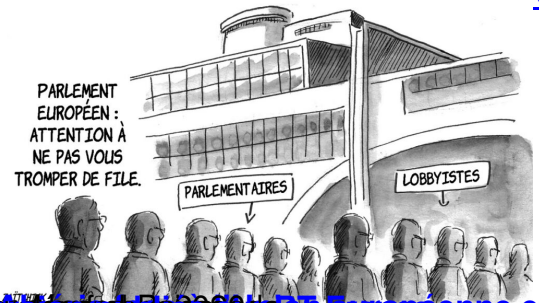

[illegible] européenne et ses lobbys

Comment [illegible] que manipulam a Europa

“EP resolution, at instigation of lobbyists, aims at “springing up” Algeria,” Algerian scholar’s interview with “Russia Today” revealing hidden facts

[illegible]

[illegible]

27 novembre 2020

Lettre ouverte à M. Karim Tabbou

Par Ahmed Bensaada

27 novembre 2020

Le Hirak, sur les rives paisibles du Saint-Laurent

Par Ahmed Bensaada

24 septembre 2020

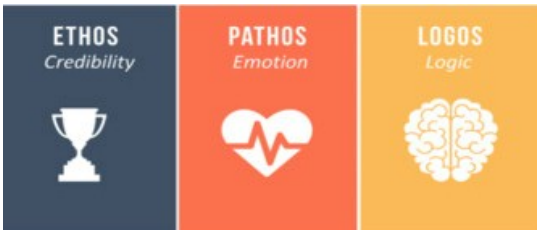

Hirak : les chemins sinueux de la rhétorique

Par Ahmed Bensaada

8 septembre 2020

Si ! Si ! Les loups peuvent se dévorer entre eux !

Par Hakim Laâlam

23 août 2020

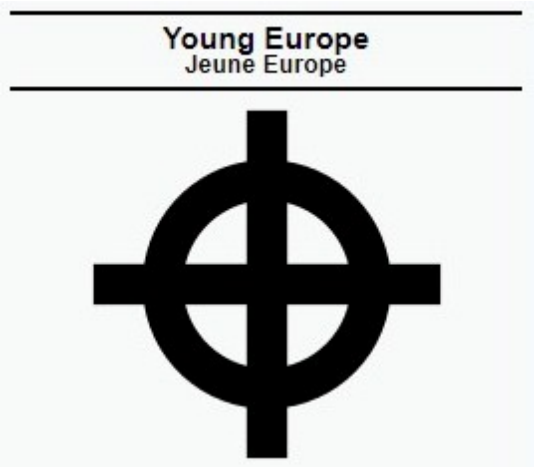

Gilles Munier : de l'extrême-droite au Hirak

Par Ahmed Bensaada

18 août 2020

Version arabe du livre:

" QUI SONT CES TÉNORS AUTOPROCLAMÉS DU HIRAK ALGÉRIEN ?"

□□□□□ □□ □□□□

□ □□□□□□□□ □□□□□□ « □□□□□ » □□□□□□ □□□□□□□□□□ □□□□□ ء□□□□ □□

ء□□□□□□ □□□□ □□□□□ □□□□□

□□□□□□□□□□□□□

Brochure

L'affaire Bensaada ou la pensée unique du Hirak

Parillet 2020

Parillet 2020

Ingénieur Spagnol: «Il faut dénoncer la dictature de l'Algérie du Hirak?»,

Journal Al Akhbar (Liban)

Entretien complet avec Ahmed Bensaada

Vérillet 2020

Version espagnole

Ahmed Bensaada: sobre el Hirak argelino y las ONG estadounidenses (entrevista)

[illegible] ([illegible])

[illegible] :[illegible]

Journal Al Akhbar: Version française de l'entretien

3 juillet 2020

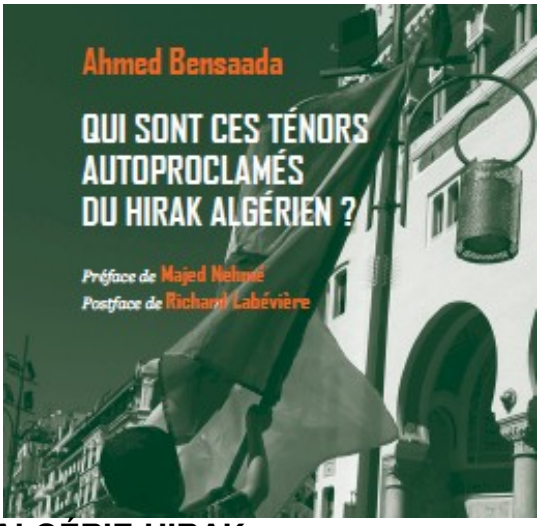

ALGÉRIE-HIRAK:

" **Qui sont les ténors autoproclamés du Hirak algérien** "

LE DERNIER LIVRE-ENQUÊTE D'AHMED BENSAADA

Par René Naba

2 juillet 2020

[L'enquête-vérité d'Ahmed Bensaada](#)

[et les autres](#)

[Ahmed Bensaada invité de Radio France Maghreb 2](#)

Ahmed Bensaada: "Qui sont ces ténors autoproclamés du Hir

[Hirak Bensaada 2020 "Ce Hirak"]

De la liberté d'expression au temps béni du Hirak

Paris, 2020 Bensaada

Les ténors autoproclamés du Hirak

Emission radio Alger Chaîne 3 du 6 juin 2020

avec A. Bensaada, S. Zennadi et D.R. Touati

Hocine Bensaada répond à Mourad Dhina

Par Ahmed Bensaada

6 juin 2020

Ahmed Bensaada

Qui sont ces ténors autoproclamés du Hirak algérien ?

APIC éditions, Alger 2020

En attendant une plus large distribution sur le territoire national, le livre est disponible à Alger:

-à la Librairie du Tiers-Monde

- à la Librairie générale d'El Biar

Cliquez ici pour lire les bonnes feuilles

GEOPOLITIX - L'Algérie et le multilatéralisme

Émission spéciale

Animation : Afaf Belhouchet

Invités : Richard Labévière, Michel Raimbaud, Pierre Piccinin, Ahmed Bensaada

Canal Algérie, le 26 mai 2020

Version française

L'Universitaire Ahmed Bensaada plaide pour un encadrement juridique du financement des ONG

28 mai 2020

Version arabe [□□□ □□□□□□□□ □□□□□□□ □□□□□□□ □□□□□□□□ □□□□□□□ □□□ □□ □□□□□□ □□□□□□□□]

[illegible]

L'EXPRESSION

Le Quotidien

Interview Ahmed Bensaada 2 janvier 2020

[illegible] de "Arabesque$"

Tel/Fax : 021 71169 66

... l'article de l'algérien

Cliquez sur l'image pour lire l'article

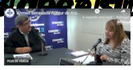

[Interview Alger chaîne 3:](#)

[" *Les problèmes de l'Algérie doivent être réglés entre Algériens* "](#)

1er décembre 2019

Par Ahmed Bensaada

Par Ahmed Bensaada

[**... de voter, est-ce un acte démocratique?**](#)

Version arabe [illegible] partido [illegible] Madid, recibe el premio “Lideres de la [illegible]

Vidéo: "Il était une fois la révolution 2.0"

27 septembre 2019

Version française:

[Hirak en Algérie : À quoi jouent les médias mainstream?]

Par Ahmed Bensaada

23 juin 2019

Version espagnole:

Hirak en Argelia: A qué juegan los medios mainstream?

Qui sont ces organismes algériens qui ont demandé à la FIDH "Justice pour Kamel Eddine Fekhar"?

Par Ahmed Bensaada

5 juin 2019

[Photo : Hichem Abboud/Twitter]

[Ali Benflis : Le mouvement populaire du 22 février 2019 a imposé le hirak comme un acteur incontournable de la vie politique nationale]

[Photo : Ali Benflis]

[Ali Benflis : Le hirak est un tsunami]

[Vidéo : Le 22 mars 2019 vu par Ahmed Bensaada]

[Vidéo : Le 22 mai 2019 vu par Ahmed Bensaada]

[Vidéo : Le 22 mai 2019 vu par Ahmed Bensaada]

[Vidéo : Le 22 mai 2019 vu par Ahmed Bensaada]

[Vidéo : Le 22 mai 2019 vu par Ahmed Bensaada]

[Vidéo : Le 22 mai 2019 vu par Ahmed Bensaada]

[Vidéo : Le 22 mai 2019 vu par Ahmed Bensaada]

[Vidéo : Le 22 mai 2019 vu par Ahmed Bensaada]

[Vidéo : Le 22 mai 2019 vu par Ahmed Bensaada]

[Vidéo : Le 22 mai 2019 vu par Ahmed Bensaada]

[Vidéo : Le 22 mai 2019 vu par Ahmed Bensaada]

[Vidéo : Le 22 mai 2019 vu par Ahmed Bensaada]

[Vidéo : Le 22 mai 2019 vu par Ahmed Bensaada]

[Vidéo : Le 22 mai 2019 vu par Ahmed Bensaada]

[Vidéo : Le 22 mai 2019 vu par Ahmed Bensaada]

[Vidéo : Le 22 mai 2019 vu par Ahmed Bensaada]

[Vidéo : Le 22 mai 2019 vu par Ahmed Bensaada]

[Vidéo : Le 22 mai 2019 vu par Ahmed Bensaada]

[Vidéo : Le 22 mai 2019 vu par Ahmed Bensaada]

[Vidéo : Le 22 mai 2019 vu par Ahmed Bensaada]

[Vidéo : Le 22 mai 2019 vu par Ahmed Bensaada]

[Vidéo : Le 22 mai 2019 vu par Ahmed Bensaada]

[Vidéo : Le 22 mai 2019 vu par Ahmed Bensaada]

[Vidéo : Le 22 mai 2019 vu par Ahmed Bensaada]

[Vidéo : Le 22 mai 2019 vu par Ahmed Bensaada]

[Vidéo : Le 22 mai 2019 vu par Ahmed Bensaada]

[Vidéo : Le 22 mai 2019 vu par Ahmed Bensaada]

[Vidéo : Le 22 mai 2019 vu par Ahmed Bensaada]

[Vidéo : Le 22 mai 2019 vu par Ahmed Bensaada]

[Vidéo : Le 22 mai 2019 vu par Ahmed Bensaada]

[Vidéo : Le 22 mai 2019 vu par Ahmed Bensaada]

[Vidéo : Le 22 mai 2019 vu par Ahmed Bensaada]

[Vidéo : Le 22 mai 2019 vu par Ahmed Bensaada]

[Vidéo : Le 22 mai 2019 vu par Ahmed Bensaada]

[Vidéo : Le 22 mai 2019 vu par Ahmed Bensaada]

[Vidéo : Le 22 mai 2019 vu par Ahmed Bensaada]

[Vidéo : Le 22 mai 2019 vu par Ahmed Bensaada]

[Vidéo : Le 22 mai 2019 vu par Ahmed Bensaada]

[Vidéo : Le 22 mai 2019 vu par Ahmed Bensaada]

[Vidéo : Le 22 mai 2019 vu par Ahmed Bensaada]

[Vidéo : Le 22 mai 2019 vu par Ahmed Bensaada]

[Vidéo : Le 22 mai 2019 vu par Ahmed Bensaada]

[illegible] Patriotique

[illegible] Algérie Patriotique

[illegible] de démocratie et de justice sont un «terreau fertile» à

19 avril 2019 [illegible] «[illegible]» [illegible] :[illegible] «[illegible]» [illegible]

[illegible] de la démocratie

[illegible] ,[illegible]

La coloration des "Révolutions colorées"

Par Ahmed Bensaada

23 avril 2019

Les égéries des "Révolutions colorées"

Par Ahmed Bensaada

23 avril 2019

L'Algérie face à l'Union européenne et ses lobbys